

SERVICIOS

ATENCIÓN MENORES Y ADOLESCENTES



Acto Administrativo	Denominación del Servicio (Catálogo)	Tipo de usuario y/o Población objetivo	Descripción de los beneficios para el usuario	Modalidad del servicio (presidencial o en línea)	Proporciona el servicio:	Denominación de quien proporciona el servicio	Requisitos para contar con el servicio	Documentos requeridos	Tiempo de respuesta (días, horas)
Servicio publico	Talleres de Temáticas Preventivas	Niños, Jóvenes y Adultos	Prevención de situaciones de riesgo en menores y adolescentes	Presencial	Sujeto obligado a través del área de AMA	Encargada de programa AMA	Ser menor o adolescente	Nombre completo y CURP	Inmediata

DESAYUNOS EN CALIENTE Y FRIO

ADMINISTRACIÓN
2015-2018

✓ El tramite o servicio se solicita:

- ❖ Solicitud elaborada donde se exprese la necesidad de este servicio o apoyo.
- ❖ Esta deberá ser entregada en recepción de las instalaciones del sistema municipal DIF

- ✓ **El formato correspondiente, en su caso y su fecha de publicación en el periódico oficial:**
 - ❖ En este departamento no se cuenta con un formato específico se maneja un escrito libre por parte del solicitante.

 - ✓ **Datos y documentos específicos que debe contener o se debe adjuntar al trámite o servicio:**
 - **Desayunos en caliente y en frío:**
 - CURP del beneficiario.
 - El beneficiario deberá estar inscrito en la plantilla del centro escolar (preescolar, primaria o secundaria).

 - **Complementos nutricionales a niños de: 6 meses - 1 año, 5 años - 14 años y mujeres embarazadas y en periodo de lactancia.**
 - El beneficiario deberá presentar bajo peso; en relación con su peso y talla.
 - Para ser integrado al programa se deberá presentar copia del CURP del beneficiario.
 - ✓ **Plazo máximo para otorgar el servicio:** Inmediato, para el caso de desayunos en caliente o fríos deberá ser al inicio del ciclo escolar.

 - ✓ **Monto de las contribuciones, derecho o aprovechamiento aplicables, en su casa y la forma de determinar dicho monto:**
 - ❖ Con el propósito de fortalecer la operación de los programas de asistencia social alimentaria cada uno de los mismos contará con una aportación económica por parte del beneficiario que se denominará cuota de recuperación. La cuota de recuperación es mensual
 - Desayunos en caliente: **\$ 20.00**

 - Desayunos en frío: **\$ 20.00**

 - Complementos nutricionales a niños de: 6 meses - 1 año, 5 años - 14 años y mujeres embarazadas y en periodo de lactancia: **\$ 3.00**
- 
- The logo for DIF Colón Administración 2015-2018 features a stylized human figure with arms raised, composed of blue and orange shapes. To the right of the figure, the text 'DIF' is written in large, bold, blue capital letters. Below 'DIF', the word 'COLÓN' is written in large, bold, orange capital letters. Underneath 'COLÓN', the word 'ADMINISTRACIÓN' is written in smaller, blue capital letters. At the bottom, the years '2015-2018' are written in bold, blue capital letters. A horizontal line separates 'ADMINISTRACIÓN' from the years.

Huertos Familiares

Grupo de trabajo comunitario

Recepción SMDIF

Presidenta SMDIF

Área de desarrollo comunitario

Dirección de desarrollo

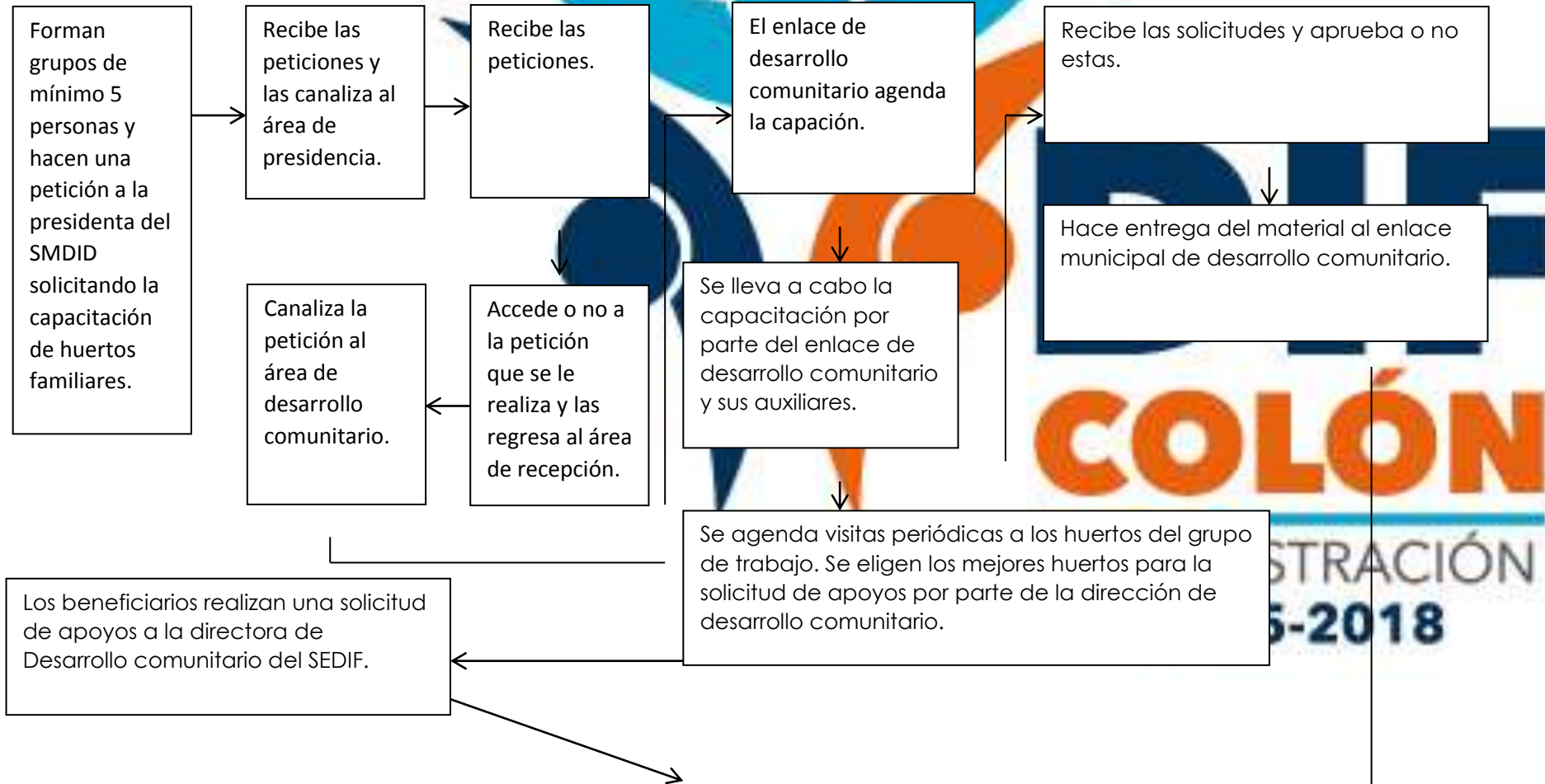

Recibe las solicitudes, realiza estudios de validación a los solicitantes de apoyos y recauda la documentación.

Entrega el material al beneficiario.

Recibe el apoyo y firma una carta donde se compromete hacer buen uso del mismo. De no ser así el enlace de desarrollo comunitarios tiene la facultad retirarle el apoyo.



POLLAS DE POSTURA

Beneficiario Proveedor

Recepción SMDIF

Presidencia SMDIF

Desarrollo comunitario

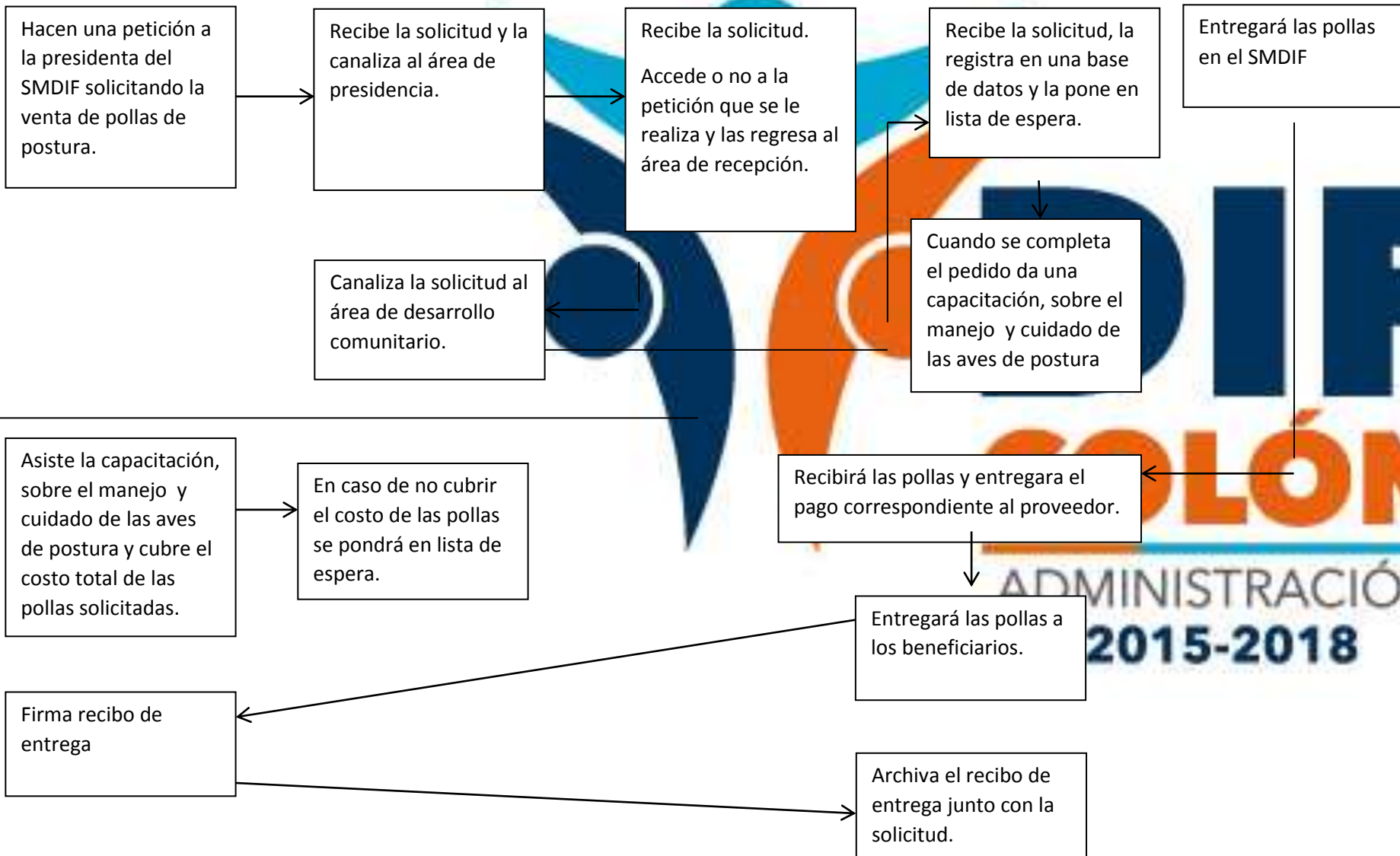

ASISTENCIA SOCIAL

